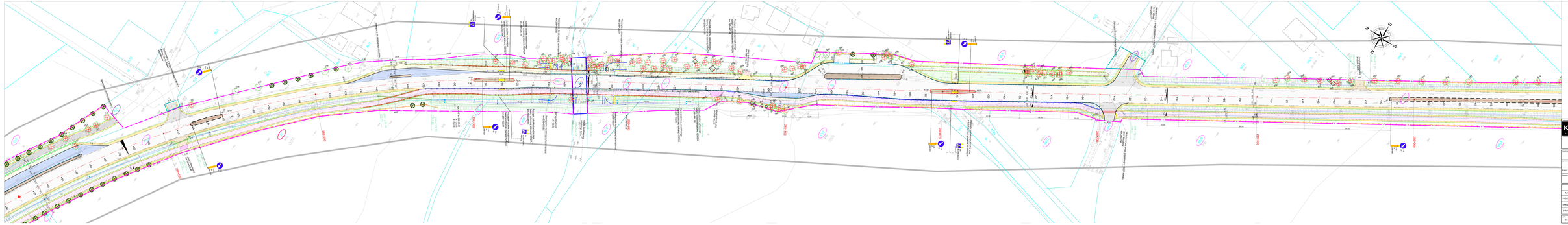

Biuro Projektowe
KFG S.C.
Biuro Projektowe
Kamil Gruszka Grzegorz Gruszka
ul. Marii nr 15, 62-510 Konin
tel./fax 63 242 42 00, kfg@konin.pl
NIP 6671004-47-14, konto PKO BP S.A.
Oddział w Koninie 10204025-0000-0000-00-0000-0000
Wpisani do ewidencji osób fizycznych prowadzących działalność gospodarczą pod nr 000-0000-0000-0000 prowadzonej przez Prezydenta Miasta Konina
ul. Sienkiewicza nr 7a
62-510 Konin
NIP 7781-00-79-140, REGON 30-70-2075-400-00

GODOCIA

Zadanie:

PROJEKT BUDOWLANY

Lokalizacja Zadania:

„Przebudowa/Modernizacja drogi krajowej nr 12 na odcinku Kalisz - granica województwa wielkopolskiego"

Branża:

DROGOWA

Tytuł projektowy:

PLAN SITUACYNY

SKALA 1:500

ZESPÓŁ PROJEKTOWY

Funkcja	imię i nazwisko	uprawnienia i nr uprawnień	podpis
PROJEKTANT	mgr inż. Grzegorzek Gerard	WKW/0081/POOD/12	
SPRAWDZAŁ	mgr inż. Dawid CHEMNIEC	WKW/0040/POOD/11	
SPRAWDZAŁ	mgr inż. Filip DREDLAK	WKA/0101/POOD/16	

data	nr rysunku	nr arkusza	nr zamiennika	nr kolejny	ilość arkuszy
09.2022	2018/BZ	2.12		PB	1